



**Tennis de Table La Tronche Meylan Grenoble**

# **ASSEMBLEE GENERALE**

## **2023-2024**

**29/09/2023 @18h30**

**Maison de sports de La Tronche**



# ODJ DE LA REUNION

- 1 / INFORMATIONS GÉNÉRALES DU PRÉSIDENT
- 2 / PRÉSENTATION DU BILAN 2022-2023
- 3 / PERSPECTIVES PROJET 2023-2024
- 4 / COMPTE DE RÉSULTATS 2022/2023
- 5 / BUDGET 2023/2024 ET 2024/2025
- 6 / QUESTIONS DIVERSES DES ADHÉRENTS

# PRESENTATION DE LA REUNION

**Désignation d'un Président de séance**

Vote des adhérents

**Désignation d'un secrétaire de séance**

Vote des adhérents

# INFORMATIONS GENERALES

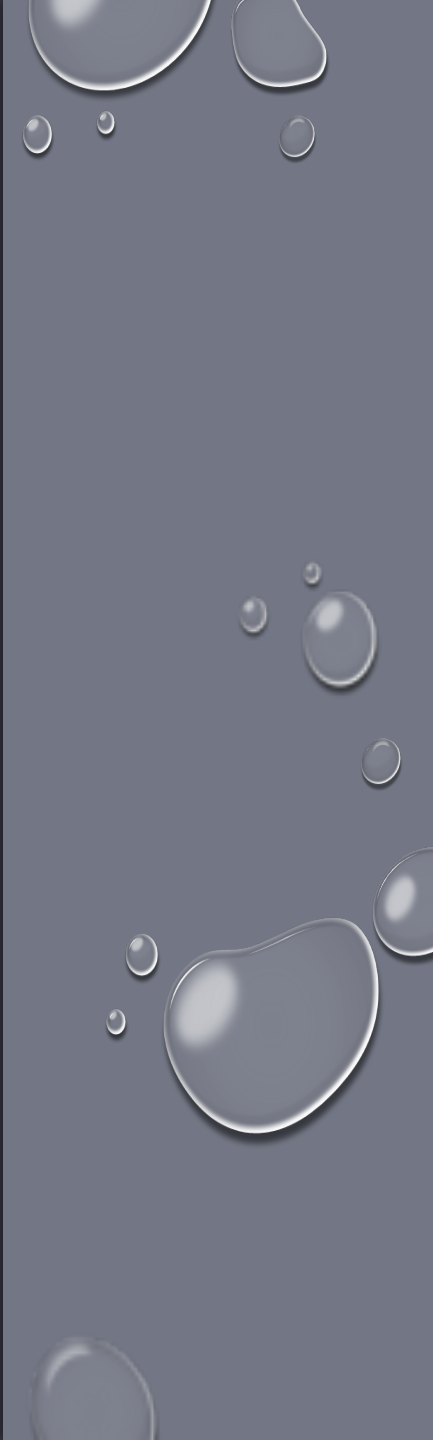

## **La barre des 300 licenciés et le top20 pour le TTTMG**

### **Staff**

Benjamin en BPJEPS

Liam en bénévolat service civique

### **Sportif mercato Equipes 1 & 2**

Départ de Simon

Retour de Valentin

Arrivée de Evan

Arrivée de Miguel

**Partenariat Parkinson**

**Partenariat « Premiers de cordées »**

**Partenariat ALHPI**

# Evolution règlement intérieur

Comportement

Pacte républicain et dispositif d'alerte

Politique tarifaire (évoqué plus tard pour vote)

Participation aux frais de transport

# Evolution règlement intérieur

## Comportement

Pacte républicain et dispositif d'alerte

Politique tarifaire

Participation aux frais de transport

### 2.1.1. Tenue

L'accès à la salle n'est autorisé qu'aux personnes en tenue décente, appropriée à la pratique sportive en salle. Ce critère est soumis à l'appréciation des entraîneurs. Les chaussures de sport doivent être adaptées aux activités, à semelles antidérapantes et propres (pointes et crampons exclus).

### 3.5. Manquement aux règles de discipline et de respect dans l'enceinte sportive

Les fautes pour « motifs graves » et « motif pouvant porter préjudice à l'association » peuvent conduire à des sanctions et aboutir à une exclusion.



# Evolution règlement intérieur

Comportement

Pacte républicain et dispositif d'alerte

Politique tarifaire

## Participation aux frais de transport

Le moyen de transport le moins coûteux devra être pris en priorité pour tous les déplacements en compétition susceptibles d'être remboursés par le club.

**Compétitions concernées** : Championnat par équipes et criterium fédéral uniquement

**Distance du déplacement** : Minimum 120 km aller-retour

**Barème à utiliser** : 0,25 € / km

# Evolution règlement intérieur

Comportement

**Pacte républicain et dispositif d'alerte**

Politique tarifaire

Participation aux frais de transport

## *Mes 11 points de comportement :*

Respecter les consignes  
et décisions des  
entraîneurs

Respecter les horaires  
d'ouverture et de  
fermeture du gymnase

Utiliser correctement  
l'équipement et les  
installations (ne pas  
s'appuyer sur les tables,  
ne pas toucher au filet...)

Respecter l'environnement  
en ne laissant aucun déchet  
derrière vous et en utilisant  
correctement les poubelles  
et les bacs de recyclage

Porter des vêtements et  
des chaussures  
appropriés pour l'activité  
sportive

Se changer dans les  
vestiaires et non dans la  
salle de tennis de table

Rester maître de soi en  
toutes circonstances

Adopter un vocabulaire  
adapté et faire attention  
à son langage, et ce, y  
compris sur les réseaux  
sociaux du TTTMG

Respecter les règles de  
fair-play et de bonne  
conduite dans l'aire de  
jeu

Être attentif aux autres  
utilisateurs et respecter  
leur espace personnel.  
Prendre soin des autres

Signaler tous  
comportement  
inapproprié aux  
dirigeants

# Evolution règlement intérieur

Comportement

**Pacte républicain et dispositif d'alerte**

Politique tarifaire

Participation aux frais de transport

**J'ai des questions ou je veux signaler un problème de comportement, une seule adresse :**

**[alerte@ttmg.fr](mailto:alerte@ttmg.fr)**

**La confidentialité est assurée pour le traitement de votre signalement.**

**En fonction de la gravité du signalement, une commission se réunit pour traiter des suites à donner (cette commission se compose du Président, du Vice-Président, de l'entraîneur principal et de 2 autres membres du comité directeur). Cette commission est autonome pour prendre toutes les décisions et sanctions nécessaires au règlement du dysfonctionnement constaté dans le respect du règlement intérieur du TTTMG et de la loi.**

## **Ajustements des plannings**

- ⇒ Plus (+) de séances libres : volontaires ?
- ⇒ Pas de pratique libre pendant les séances encadrées
- ⇒ Moins de « garderie » : loisir enfant limité à 2 créneaux dont le mercredi
- ⇒ Fin des créneaux du samedi matin : 1 regroupement jeune par mois + événements pour tous à planifier
- ⇒ Accueil des extérieurs uniquement hors metro

**Fin de mandat...**

# BILAN SAISON 2022/2023

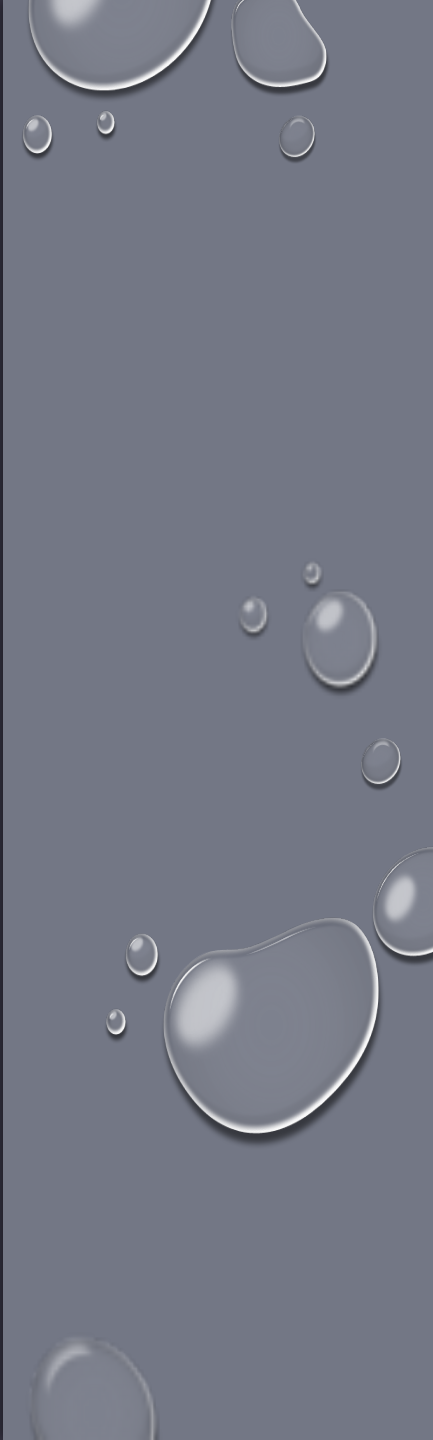

## ACTIVITÉS

Tournoi Halloween 02 novembre 2022

Animations du samedi matin

Service civique : charte républicaine et dispositif de signalement

Tournoi TTTMG

Criterium à la maison des sports

Des nouveaux arbitres et JA

Généralisation assoconnect

Mode de paiement (vers la fin des espèces)

# Adhérents 2022-2023

Étiquettes de lignes	Compétition	Loisir	Total général
Féminin	18	24	42
Masculin	115	160	275
<b>Total général</b>	<b>133</b>	<b>184</b>	<b>317</b>

Étiquettes de lignes	Féminin	Masculin	Total général
Poussin		1	1
Benjamin	1	5	6
Minime	3	11	14
Cadet	1	11	12
Junior	1	11	12
Senior < 30 nas	9	27	36
Senior < 40 nas		11	11
Vétéran 1	1	17	18
Vétéran 2	1	9	10
Vétéran 3	1	11	12
Vétéran 4		1	1
<b>Total général</b>	<b>18</b>	<b>115</b>	<b>133</b>

Étiquettes de lignes	Féminin	Masculin	Total général
Poussin	5	15	20
Benjamin	2	29	31
Minime	3	31	34
Cadet		20	20
Junior	1	5	6
Senior < 30 nas	5	18	23
Senior < 40 nas	1	13	14
Vétéran 1	4	13	17
Vétéran 2	3	7	10
Vétéran 3		6	6
Vétéran 4		3	3
<b>Total général</b>	<b>24</b>	<b>160</b>	<b>184</b>



# Adhérents 2022-2023

Étiquettes de lignes	Féminin	Masculin	Total général
⊙ Corenc		11	11
⊙ Fontaine	1	3	4
⊙ Gières	1	12	13
⊙ Grenoble	19	157	176
⊙ La Tronche	7	25	32
⊙ Meylan	2	30	32
⊙ Saint-Ismier	2	2	4
⊙ Saint-Martin-d'Hères	7	9	16
⊙ St Martin d'Hères	1	4	5
⊙ Autres	2	22	24
<b>Total général</b>	<b>42</b>	<b>275</b>	<b>317</b>

Étiquettes de lignes	Féminin	Masculin	Total général
Carte Tattoo Isère 60€		2	2
Chèque La Tronche 15€		2	10
Chèque Meylan 50€		1	1
Pass région 30€		3	36
Pass région 30€   Carte Tattoo Isère 60€		3	3
Pass'Sport Etat 50€		2	14
Pass'Sport Etat 50€   Carte Tattoo Isère 60€		1	1
Pass'Sport Etat 50€   Chèque La Tronche 15€		2	2
Pass'Sport Etat 50€   Chèque Meylan 50€		1	1
Pass'Sport Etat 50€   Pass région 30€		5	5
<b>Total général</b>		<b>7</b>	<b>75</b>

# Championnat par équipe

## Phase 1

1M - N2 2	4e
2M - PN 2	8e
3M - R2 7	3e
4M - R3 15	3e
5M - R3 12	8e
6M - R3 8	6e
7M - PR 3	6e
8M - PR 1	2e
9M - PR 2	4e
10M - D1 3	7e
11M - D2 4	3e
12M - D2 1	4e
13M - D3 2	2e
14M - D4 2	2e



## Phase 2

1M - N2 5	6e, maintien
2M - R1 3	2e, maintien
3M - R2 1	4e, maintien
4M - R3 14	8e, descente
5M - R3 10	6e, descente
6M - PR 1	3e, maintien
7M - PR 3	6e, maintien
8M - PR 2	6e, maintien
9M - D1 1	5e, maintien
10M - D1 2	5e, maintien
11M - D2 1	3e, maintien
12M - D2 4	8e, descente
13M - D3 2	1er
14M - D4 4	2e



1M - N2 1
2M - R1 1
3M - R2 2
4M - R3 11
5M - PR 3
6M - PR 2
7M - PR 3
8M - PR 1
9M - D1 3
10M - D1 2
11M - D2 1
12M - D2 4
13M - D3 2
14M - D4



# TOURNOI

- 1,7 K€ DE BÉNÉFICES
- 170 JOUEURS SAMEDI
- 140 JOUEURS DIMANCHE
- 1145 PARTIES JOUÉES



- 2024 : 01 /02 JUIN (À VALIDER)
- JA ET JA ADJOINT
- PAIEMENT CB

# BILAN et PERSPECTIVES MATERIEL

## Bilan 2022-2023

- 8 tables de marques + 8 marqueurs + 8 porte serviettes
- 1 mini table
- De nombreux filets...
- Plusieurs opérations inventaire et remise en état.
- Survêtement et T Shirt TTTMG
- Opération T shirt pour les jeunes
- Investissement matériel de flocage

## Perspectives 2023-2024

- Pas de gros achats prévus
- Reconduction T shirt jeunes

## Organisation

- 2 contrats partenaires : Wack Sport et **Butterfly**  
**Plus vous utilisez ces partenariats pour vos achats et plus le club obtient des dotations**

SAISON 2023/2024  
ET  
PROJET CLUB

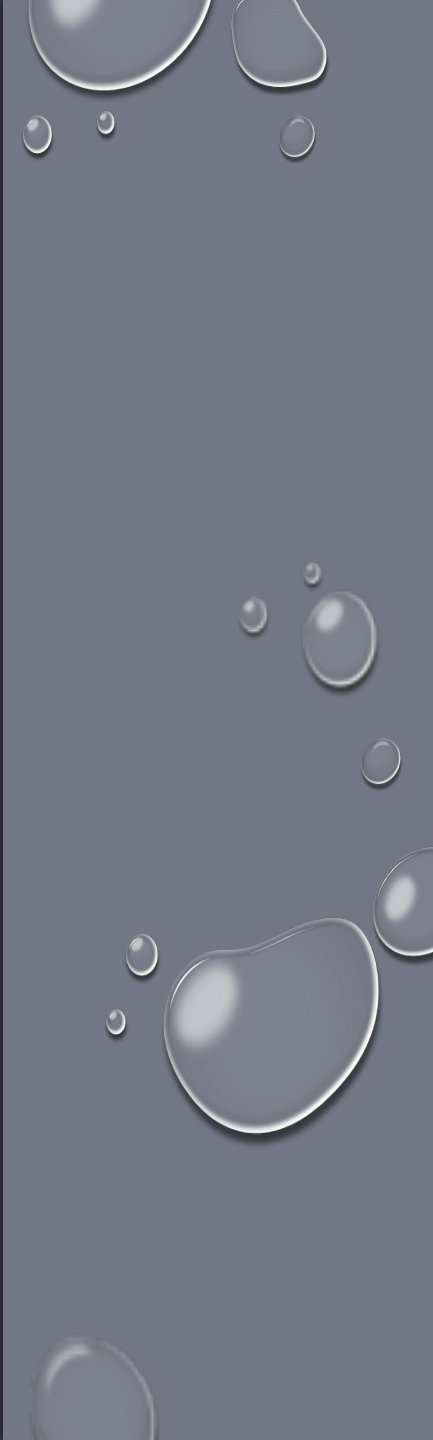

# RAPPEL DES PERSPECTIVES 2024

## Le projet associatif

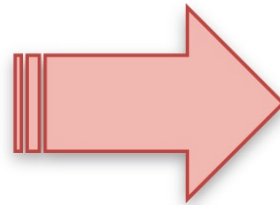

## Le projet sportif

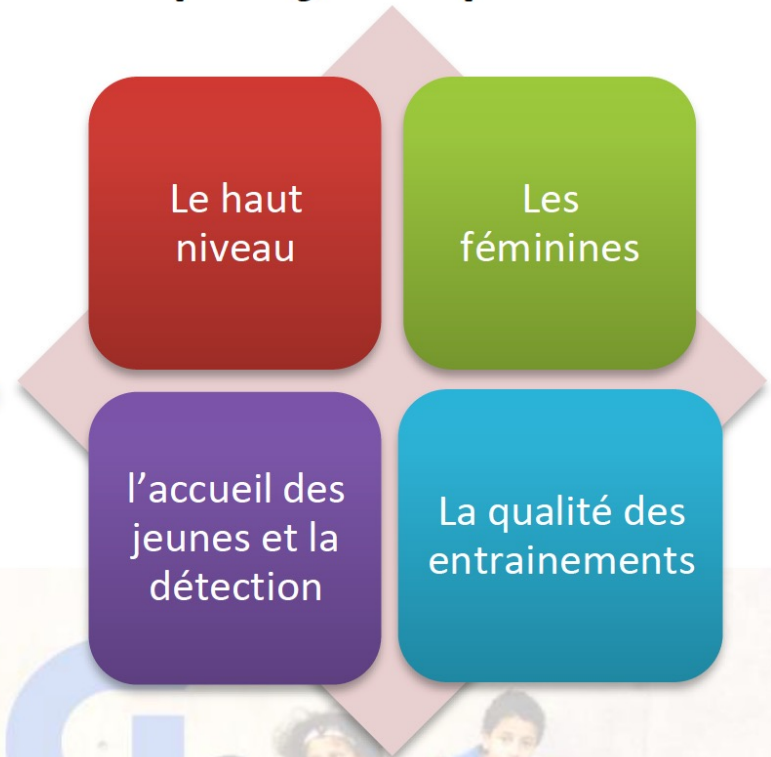

	Fiche	Désignation	2019	2021	2022	2023	Cible 2024
Communication et événements	A1	· Nombre d'opérations « découverte/initiation »	0	4	2	4	3
	A3/A4	· Nombre d'événements publics mixtes organisés	1	0	3	0	5
	A4	· Nombre de communications vers les adhérents	50	45	55	50	80
Attractivité	A1	· Obtenir le label FFTT « Educ Ping »	Demande en 2020	Demande en 2021	Obtenu	Obtenu	Obtenu
	A1	· Evolution du nombre de licenciés	197	212	255	308	250
	S4	· Taux de féminine	10%	18%	17%	14%	18%
	A2/A3/S3	· Enquête adhérents : taux de satisfaction	2017 = 78%	NA	NA	NA	>90%
	A2	· Affichage et trophées « respect et valeurs sportives » mis en œ	0	0	0	0	Trophées en AG
	A2	· Taux de participation au comité directeur (sur la base de 12 pla	60%	80%	76%	70%	>90%
	A3	· Nombre de diplômés AR et JA	15/12	16/13	17/11	23/11	30/20
Jeunes	S1	· Nombre de jeunes en individuel au niveau national (CF N1 et N	3	3	4	2	7
	S2	· Nombre de jeunes au criterium	13	14	22	26	30
	S2	· Nombre de jeunes aux événements	0	26	28	NA	35
	S2	· Evolution du nombre de jeunes en licence traditionnelle	23	32	35	41	45
Encadrement	S3	· Taux d'encadrement des séances	1,25 / 1,33	1,9/1	1,5 / 1,33	1,8/1	1,7 / 1,33
	S3	· Taux de remplissage de la salle	75%	80%	95%	N1	90%
Féminine	S4	· Existence d'un créneau féminine, d'un créneau fit Ping	NON	NON	NON		NON
	S4	· Participation au championnat Isère féminine	OUI	OUI	OUI	OUI	OUI
	S4	· Niveau de l'équipe fanion féminine	Pas d'équipe	Départemental	Départemental	Départemental	Régional
Equipes	S1 S4	· Niveau des équipes 1 & 2 et féminine	N2 / PN / 0	N2/PN/D	N2/PN/D	N2/R1/D	N2/N3/R
	Tournoi	· Participants au tournoi national annuel	213	NA	450	310	350
	Matériel	· Renouveau des tables	2 tables / an	6 tables	2 tables / an	0	2 tables / an

# UN NOUVEAU COMITÉ DIRECTEUR

**Fin de mandat le 30/06/24**

## **Rappel statuts :**

Election de 12 personnes qui élisent ensuite parmi ces 12, un Président, un Vice-Président, un Trésorier et un secrétaire.

Durée du mandat : 4 ans.

## **Rappel de la loi si pas de succession:**

Lorsque l'association ne dispose plus de représentant conformément à ses statuts, elle doit faire le nécessaire pour en désigner un ou bien renoncer à fonctionner, toute autre solution engagerait la responsabilité des personnes.

Après avoir solennellement constaté l'impossibilité à pourvoir les fonctions dirigeantes, l'organe compétent (bureau, CA, voire AG) devra convoquer une assemblée générale extraordinaire dans le but de provoquer la dissolution-liquidation de l'association.

## **Que laisse l'équipe actuelle :**

Une situation FI saine

Un outil de gestion

Ses compétences et son aide

Un ensemble de ressources numériques



# UN NOUVEAU COMITÉ DIRECTEUR



- **Diriger le TTTMG c'est quoi ?**

- 1 ensemble de 12 personnes (le comité directeur) qui pilote et décide.

- **Qui pilote quoi ?**

- La gestion des ressources : Les salariés, les finances
- La gestion sportive : Les décisions sur la politique sportive
- Les relations extérieures (FFTT, ligue, comité, mairies...)
- Les événements et animations du club

- **Qui pilote avec quoi ?**

- Un projet associatif et sportif à rédiger
- Des outils (assoconnect)
- Un soutien de l'ancienne équipe

- **Et plus concrètement ?**

- La gestion des adhérents
- La gestion des salariés
- Les plannings
- Les budgets
- La compta
- Les subventions
- La communication interne et externe
- La gestion du matériel
- Les projets et événements
- La gestion des équipes
- La gestion des JA et AR
- La gestion des litiges
- Le tournoi annuel



# UN NOUVEAU COMITÉ DIRECTEUR

Commission Matériel

- Matériels

Commission Communication

- Evénements
- Com externe
- Com interne

Commission Sportive

- Les plannings
- Tournoi
- Arbitrage
- Equipes
- Les subventions

Président + VP

- Salariés
- Litiges

Secrétaire + Adjoint

- Adhérents

Trésorier + Adjoint

- La compta
- Le budget

# STAFF

Valentin CDI

Benjamin Apprenti BPJEPS

Julien AE

Rémi AE

Mattéo AE

Liam (volontaire service civique)

Maxime, Romain,... en aides ponctuelles

# ARBITRAGE

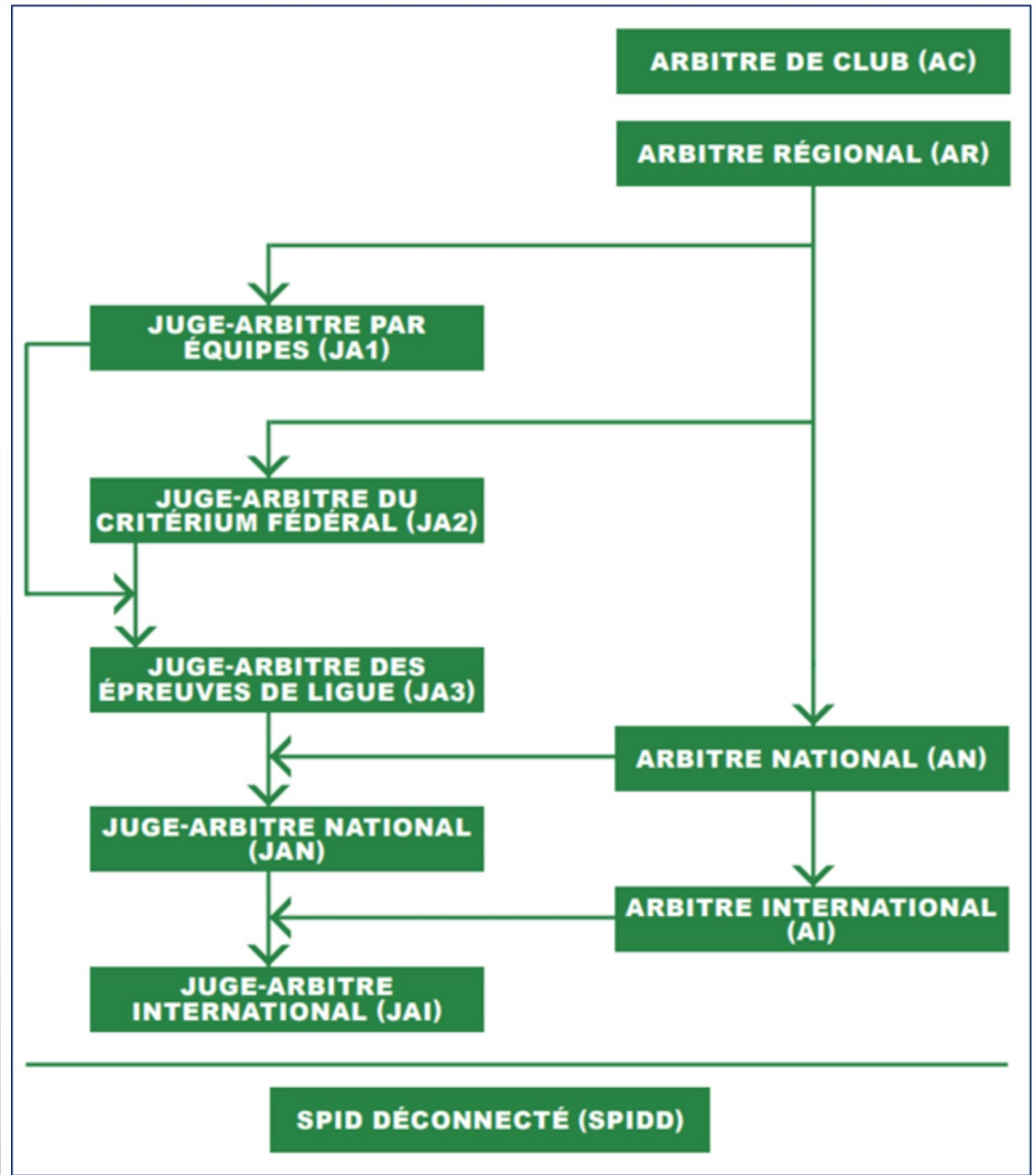

# JUGE ARBITRE

## Obligations :

Fournir des JA1 neutre : 7 prestations par équipe >R1

Fournir un JA1 non joueur en R1 à partir de 23/24

Fournir un JA1 non joueur en R1,R2,R3 à partir de 24/25

## Sanctions:

R1 : 100€ d'amendes

R2 => D1 : 50€ d'amendes

Pas de JA1 neutre => descente de l'équipe régionale

JA1 <50% => -3pts

## Formations :

JA1 gratuit toute la saison

Dates : Formation le 26/11/23/ et recyclage le 19/10/23  
(visio)

=> calendrier complet [sur le site de la ligue](#)

# ARBITRAGE

# ARBITRES

## ARBITRAGE

### **Obligations :**

Fournir des AR à partir de la N3

### **Sanctions:**

50€ par arbitre manquant

### **Formations :**

Dates : Formation le 12/11/23/ et recyclage le 03/10/23  
(visio)

=> calendrier complet [sur le site de la ligue](#)

# JA ET AR TTTMG

## Arbitrage

	3 prestations	5 prestations	7 prestations
Bons d'achat pour les JA neutres	25€	50€	100€
Bons d'achat pour les arbitres en championnat N1-N2-N3-PN	20€	40€	80€

## ARBITRAGE

Nom	Prénom	Arbitre	Juge-arbitre
COEFFIER	Arnaud	AR	JA2
POIRIER	Ronan	AR	JA1
BERGONZOLI	Nathan	AR	
BLOCH	Jean-Francis	AR	JA1
CARLE	Laurent	AR	JA1
CAYUELA	Étienne	AR	JA1
CHAPEL	Jean-François	AR	JA1
CHARLES	Mathurin	AR	
CUNG	Van-Dat	AR	JA1
DANG	Maxime	AR	
DAVID	Tom	AR	JA1
GRILLÈRE	Jean-Michel	AR	
GUÉRET	Grégoire	AR	JA1
MARY	Guillaume	AR	
PIRON	Marius	FORMATION	
RABOT	Xavier	AR	JA1
FAUSTINI	Karine	AR	
ANDRÉ	Julien	AR	
SAUTHIER	Liam	AR	
DECLOEDT	Loïc	AR	JA1
MOINGEON	Audrey	AR	
MONTAGNON	Jean-Paul	AR	
THEVENON	Evan	AR	

COMPTES 2022/2023

BUDGET 2023/2024

BUDGET 2024/2025

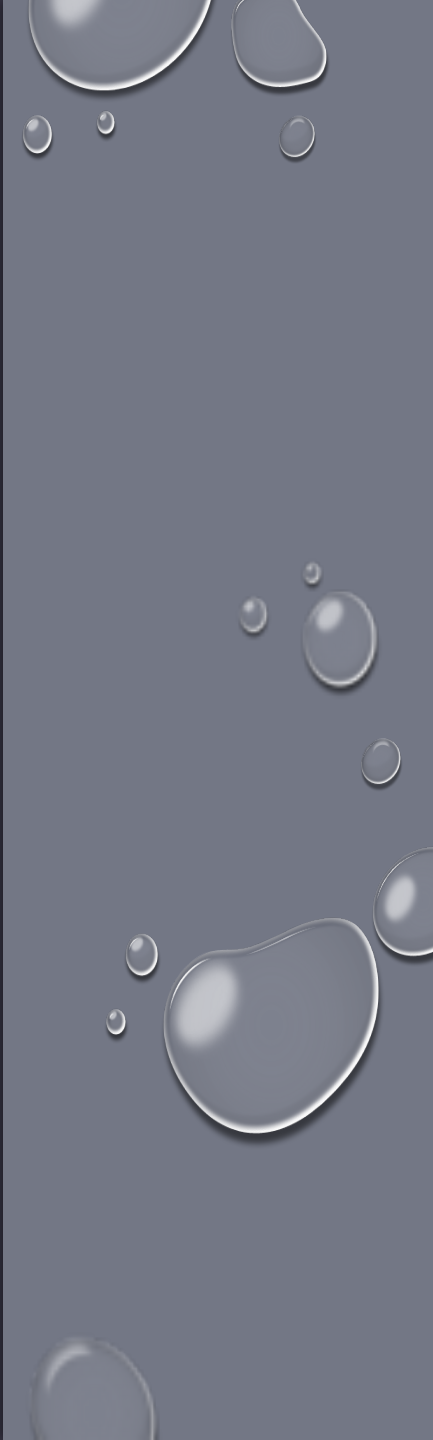



# Évolutions règlement intérieur

Comportement

Pacte républicain et dispositif d'alerte

Politique tarifaire (évoqué plus tard pour  
vote)

Participation aux frais de transport

# Evolution du règlement intérieur

Comportement

Pacte républicain et dispositif d'alerte

**Politique tarifaire**

Participation aux frais de transport

Tarifs stables depuis 2018 malgré :

- inflation sur la période proche de 10%
- hausse des parts fédérales (cette année entre 3€ et 5€)

Cout licences	2018	2023	Variations	
Vétéran/Senior/Junior	45 €	57 €	12 €	27%
Cadet/minime	30 €	39 €	9 €	30%
Benjamin / Poussin	23 €	39 €	16 €	70%

On approche donc d'une hausse de charge de l'ordre de 20€ en moyenne par licence (les subventions ne suivent pas l'inflation).

*Exemples :*

*Tables C640 de 795€ à 1075€ => +35%*

*120 Balles 42€ à 75€ => +80%*

# Évolutions règlement intérieur

Comportement

Pacte républicain et dispositif d'alerte

**Politique tarifaire**

Participation aux frais de transport

## Propositions

### Tarifs d'adhésion à partir de la saison 2024-2025

Cotisation loisir adulte	180€	
Cotisation loisir jeune	200€	
Cotisation compétiteur	220€	
Forfait compétiteur jeune*	+65€	
Critérium fédéral adulte	+ 37€	
<b>Cotisation pour un licencié d'un autre club (hors métro Grenoble)</b>		140€
Réduction féminine 1 <sup>ère</sup> année	100€	

# **DISPOSITIONS FINANCIERES**

MAJ DANS LE RI TTTMG

**Augmentation des taux de participation aux frais de déplacements:**

**Augmentation des tarifs saison 24/25:**

**Pour rappel :**

**Les cotisations des entraineurs et des joueurs sous contrats sont prises en charge par l'association.**

**Le club participe aux dépenses de matériel des joueurs des équipes 1 & 2.**

**Le club participe aux dépenses de matériel du staff technique.**

**Le club récompense sous forme de bons d'achat les adhérents s'investissant dans l'arbitrage et le juge arbitrage.**

# Recettes

AG TTTMG - 29 Septembre 2023	CR 2021/2022 Vote AG Oct-22	CR 2022/2023 Vote AG Sept-23	BUDGET 2023/2024 V1 Vote AG Oct-22	BUDGET 2023/2024 V2 Vote AG Sept-23	BUDGET 2024/2025 V1 Vote AG Sept-23
PRODUITS D'EXPLOITATION					
706000 - Ventes de prestations de services	- €				
706100 - Refacturation matériels	1 383,00 €	1 543,00 €	1 300 €	1 500 €	2 000 €
706200 - Activités été	4 618,50 €	2 267,50 €	2 250 €	3 200 €	3 500 €
708800 - Stages	4 722,00 €	6 960,00 €	5 000 €	6 500 €	7 000 €
708810 - Carte Tatoo Isère		2 550,00 €		2 500 €	2 500 €
708820 - ANCV	1 228,50 €	284,50 €	1 500 €	350 €	350 €
708830 - PAss Sport Etat	850,00 €	1 360,00 €	1 000 €	1 300 €	1 400 €
708840 - Chèque La Tronche				50 €	50 €
708860 - Carte région AURA	210,00 €	150,00 €	1 000 €	150 €	150 €
709000 - Rabais, remises et ristournes accordés par l'association		(12 171,60) €		(12 000) €	(12 000) €
740100 - Subventions d'exploitation - État	3 550,00 €	- €		1 000 €	
740300 - Subventions d'exploitation - Conseil Départemental	- €	3 100,00 €	6 200 €	3 100 €	3 100 €
740400 - Subventions d'exploitation - Commune ou intercom	22 894,00 €	19 623,00 €	19 200 €	19 200 €	19 200 €
740500 - Subventions d'exploitation - Fédération, Ligue	2 719,00 €	- €			
740610 - Subventions d'exploitation - Emplois aidées	4 666,66 €	4 000,00 €	4 000 €	10 000 €	
750000 - Autres produits de gestion courante		500,00 €			
754000 - Dons et Collectes	7 576,50 €	9 000,00 €	9 000 €	11 000 €	13 000 €
756000 - Adhésions	39 585,50 €	58 420,00 €	41 000 €	55 000 €	59 000 €
758000 - Vente de matériel	7 983,00 €	6 421,77 €	6 500 €	5 000 €	5 000 €
758100 - Recettes tournoi TTTMG	9 703,00 €	8 693,18 €	6 500 €	8 500 €	8 500 €
758200 - Vente buvette divers	170,00 €	- €	- €	- €	- €
<b>Total</b>	<b>111 859,66 €</b>	<b>112 701,35 €</b>	<b>104 450 €</b>	<b>116 350 €</b>	<b>112 750 €</b>

## 2022-2023

Augmentation des adhésions  
Tournoi moyen  
Stages en augmentation

## 2023-2024

Augmentation des adhésions  
Prudent sur les subventions  
Mécénat à développer

# Dépenses

AG TTTMG - 29 Septembre 2023	CR 2021/2022 Vote AG Oct-22	CR 2022/2023 Vote AG Sept-23	BUDGET 2023/2024 V1 Vote AG Oct-22	BUDGET 2023/2024 V2 Vote AG Sept-23	BUDGET 2024/2025 V1 Vote AG Sept-23
<b>CHARGES D'EXPLOITATION</b>					
601100 - Achats de matières premières (ex : boissons, aliments)	- 1 883,13 €	(2 588,17) €	(1 600) €	(2 000) €	(2 000) €
601111 - Achats Tournoi TTTMG	- 6 440,49 €	(6 955,22) €	(4 500) €	(7 000) €	(7 000) €
605000- Gros matériel		(1 938,30) €		(1 000) €	(500) €
606300 - Petit matériel (<600€) ou fournitures pour activités	- 9 806,85 €	(2 227,88) €	(7 500) €	(2 000) €	(1 800) €
606400 - Fournitures administratives (ex : papeterie, fourniture)	- 2 716,16 €	(1 192,26) €	(800) €	(700) €	(900) €
607000 - Achat de marchandises revendues telles quelles (ex : T-shirts)		(11 516,13) €		(5 000) €	(5 000) €
613000 - Locations (ex : matériel, salle, équipements)	- 929,60 €	(929,60) €	(600) €	(1 000) €	(1 000) €
616000 - Primes d'assurances	- €		(120) €		
616800 - Frais banque	- 126,40 €	(207,61) €	(140) €	(400) €	(140) €
621100 - Entraîneurs Extérieur	- 11 465,50 €	(20 234,00) €	(16 290) €	(22 000) €	(23 000) €
621110 - Joueurs extérieur	- 6 950,00 €	(8 020,00) €	(7 400) €	(7 000) €	(13 000) €
622000 - Rémunérations d'intermédiaires et honoraires		(77,32) €			
622600 - Arbitres et Amendes	- 190,00 €	(180,00) €	(300) €	(300) €	(300) €
623400 - Récompenses et cadeaux					
625100 - Voyages et déplacements	- 8 966,81 €	(9 184,42) €	(17 000) €	(12 000) €	(12 000) €
628100 - Affiliation (fftt, ligue, comité)	- 12 930,95 €	(13 697,20) €	(14 000) €	(14 000) €	(14 000) €
641100 - Salaires, appointements	- 31 157,69 €	(17 637,19) €	(24 000) €	(33 300) €	(24 000) €
645100 - Cotisations à l'URSSAF	- 9 105,00 €	(12 940,00) €	(6 600) €	(7 750) €	(7 800) €
648000 - Autres frais de personnel	- 1 108,73 €	(1 193,88) €	(2 000) €	(1 000) €	(1 200) €
681100 - Dotations aux amortissements, provisions et engagements	- 1 372,50 €	(1 699,35) €	(1 900) €	(1 900) €	(1 900) €
681500 - Dotations aux provisions pour risques et charges d'exploitation	- 450,00 €	(480,00) €			
<b>Total</b>	- 105 599,81 €	(112 898,53) €	(104 750) €	(118 350) €	(115 540) €

## 2022-2023

Hausse des effectifs =  
hausse des intervenants  
extérieurs.

Achats T shirt TTTMG

## 2023-2024

Salaire apprenti  
Plus d'AE  
Hausse déplacements

# Résultats

AG TTTMG - 29 Septembre 2023	CR 2021/2022 Vote AG Oct-22	CR 2022/2023 Vote AG Sept-23	BUDGET 2023/2024 V1 Vote AG Oct-22	BUDGET 2023/2024 V2 Vote AG Sept-23	BUDGET 2024/2025 V1 Vote AG Sept-23
PRODUITS D'EXPLOITATION					
<b>Total</b>	<b>111 859,66 €</b>	<b>112 701,35 €</b>	<b>104 450 €</b>	<b>116 350 €</b>	<b>112 750 €</b>
CHARGES D'EXPLOITATION					
<b>Total</b>	<b>- 105 599,81 €</b>	<b>(112 898,53) €</b>	<b>(104 750) €</b>	<b>(118 350) €</b>	<b>(115 540) €</b>
<b>RESULTAT D'EXPLOITATION</b>	<b>6 259,85 €</b>	<b>(197,18) €</b>	<b>(300) €</b>	<b>(2 000) €</b>	<b>(2 790) €</b>
<b>RESULTAT FINANCIER</b>	<b>380,75 €</b>	<b>1 965,85 €</b>	<b>300 €</b>	<b>2 000 €</b>	<b>1 500 €</b>
<b>RESULTAT EXCEPTIONNEL</b>	<b>1 297,35 €</b>	<b>(1 620,80) €</b>	<b>- €</b>	<b>- €</b>	<b>- €</b>
<b>TOTAL GENERAL</b>	<b>7 937,95 €</b>	<b>147,87 €</b>	<b>- €</b>	<b>- €</b>	<b>(1 290) €</b>

## 2022-2023

Résultat équilibré  
Plus d'adhérents  
Moins de déplacement

## 2022-2023

Objectif équilibre  
Prudent même si les effectifs  
sont en forte hausse

# VOTES

- **VOTES :**
- COMPTE DE RÉSULTATS 2022/2023
- AFFECTATION DU RÉSULTAT AUX RÉSERVES
- BUDGET 2023/2024
- BUDGET 2024/2025



# MÉCÉNATS

## OPÉRATION MECENAT TTTMG 2021

Tennis de Table La Tronche Meylan Grenoble

Du ping pour tous !  
Plus de 300 pratiquants dont 50% de jeunes  
Moitié loisirs, moitié compétiteurs  
Des séances encadrées tous les jours  
Des entraîneurs **qualifiés et expérimentés**

Priorité aux jeunes  
Entraînements **initiation et perfectionnement**  
Compétition avec suivi individualisé pour les plus motivés

Loisirs  
Des séances encadrées pour **progresser**  
Des séances libres pour **s'amuser**

Compétition  
Des équipes à **tous les niveaux** de compétition  
Équipe 1 en Nationale 2 messieurs  
Critérium fédéral en individuel pour tous les niveaux



**Je soutiens  
un club  
dynamique**

**Vous êtes intéressés  
Renseignements :  
Contact@tttmg.fr ou 06 33 33 1982**



## OPÉRATION MECENAT TTTMG 2021

Tennis de Table La Tronche Meylan Grenoble

Qu'est-ce que le mécénat ?  
Le mécénat est un dispositif permettant à une entreprise de verser un don, à un organisme pour soutenir une œuvre d'intérêt général telle que le TTTMG **sous forme d'aide financière ou matérielle**.  
Pour les entreprises, **la réduction d'impôt est égale à 60 %** du montant du don effectué.

Pourquoi devenir notre partenaire ?  
Vous soutenez **un club sportif ambitieux** ayant un fort engagement citoyen.  
Vous profitez d'une communication efficace par le biais de notre site internet, page Facebook et articles de presse.  
Vous donnez une **image jeune et dynamique** à votre entreprise et bénéficiez d'avantages fiscaux.



**Je soutiens  
un club  
dynamique**

**Vous êtes intéressés  
Renseignements :  
Contact@tttmg.fr ou 06 33 33 1982**



# INFOS DERNIÈRES MINUTES

## • POLITIQUE DE LA VILLE :

### **MESSAGE REÇU LE 25/09/23 :**

Le conseil municipal du 22 mai 2023 a délibéré pour modifier les conditions des mises à disposition complémentaires au fonctionnement annuel des clubs et associations notamment les WE et vacances scolaires.

Toutes les associations disposeront au-delà de leur convention annuelle de 5 mises à disposition gratuites pour l'organisation d'activités exceptionnelles de type stage pouvant être répartis sur 10 demi-journées annuellement, ou regroupés sur une semaine. Au-delà de ces 5 mises à disposition gratuites, les clubs et associations pourront disposer de mise à disposition complémentaires, mais sur la base de tarifs associations.

Tarifs votés :

- Maison des sports : 40 € la demi-journée – 60 € la journée – 180 € la semaine –

Ces tarifs votés le 22 mai 2023 prennent effet pour l'année scolaire 2023 2024 et concerneront notamment les stages sportifs organisés pendant les vacances scolaires.

Chaque mise à disposition en dehors du fonctionnement prévu dans la convention annuelle fera l'objet d'une convention spécifique précisant s'il s'agit d'une mise à disposition gratuite ou facturée selon la délibération du 22 mai 2023.

# INFOS DERNIÈRES MINUTES

- **POLITIQUE DE LA VILLE :**

**MESSAGE REÇU LE 26/09/23 :**

Je vois sur votre site internet un stage tennis de table la 1<sup>ère</sup> semaine des congés de Toussaint du lundi 23 au vendredi 27/10.

Une animation Halloween le jeudi 2 novembre.

Vous avez dû prendre connaissance par mon message d'hier des conditions tarifaires de la mise à disposition des salles au-delà de 5 séances pendant les vacances scolaires.

Ces 2 animations des congés de Toussaint sont-elles maintenues ?

Je me fierai à votre agenda sur votre site internet pour les autres périodes de congés scolaires... merci de m'informer en cas de changement.

# INFOS DERNIÈRES MINUTES

- **FOIRE DE GRENOBLE :**

Pendant 10 jours, la foire de Grenoble propose à ses visiteurs de nombreuses animations, en plus des traditionnels stands d'exposants (500 exposants sur 40000 m2 de surface d'exposition) répartis dans 5 univers, Maison et Jardin, Automobile, Shopping, Gastronomie, Loisirs et Vie Locale.

**DATES À RETENIR : 03 04 05 NOVEMBRE**

**JOURNÉE DE CHAMPIONNAT LE 04**

**PRÉSENCE VALIDÉE DU TT SUR CES 3 JOURS :**

- SE RELAYER A PLUSIEURS CLUBS PLUS LE COMITE AFIN DE TENIR UN STAND ASSURANT LA PROMOTION DU TT
- 4 AIRES DE JEU + PING VR
- BESOIN DE BÉNÉVOLES

The background of the slide is a light gray gradient. It is decorated with several realistic water droplets of various sizes, scattered primarily in the top-left and bottom-right corners. The droplets have highlights and shadows, giving them a three-dimensional appearance.

# QUESTIONS DES ADHERENTS...

**MERCI !!!**

- **UN GRAND MERCI À TOUS LES BÉNÉVOLES ET MÉCÈNES SANS QUI LE CLUB NE POURRAIT FONCTIONNER !!!**

- **REMERCIEMENTS AUX MAIRIES ET AUX PARTENAIRES QUI CONTINUENT À NOUS SOUTENIR MALGRÉ LES CONTRAINTES FINANCIÈRES IMPORTANTES.**

**ECHANGES  
ET  
QUESTIONS ?**

